

ZOZNAM VÝKRESOV

DSO.01.1	001	TECHNICKÁ SPRÁVA
DSO.01.1	002	PÔDORYS 1.PP, 1.NP, 2.NP / skutkový stav
DSO.01.1	003	VÝKRES KROVU A STRECHY / skutkový stav
DSO.01.1	004	POHLADY 01, 02, 03, 04 / skutkový stav
DSO.01.1	005	POHLADY 05, 06, 07, 08 / skutkový stav

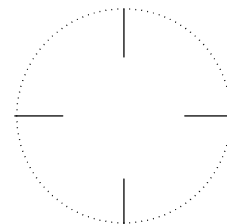

±0,000 = 263,892 m.n.m.
S - JTSK



NÁZOV STAVBY:	Prešov, DK – zvýšenie EEB (b.č. 1, 2, 3, 5 a 6) - PD	ZODPOVEDNÝ PROJEKTANT PEČIATKA
MIESTO STAVBY:	PREŠOV, LESÍK DELOSTRELCOV 1, PARCELY 5012/3, 4, 31, 33, 35 k.ú. Prešov	
OBJEDNÁVATEL:	MINISTERSTVO OBRANY SR, NÁMESTIE GENERÁLA VIESTA 2, BRATISLAVA, 832 47	
GENERÁLNY PROJEKTANT:	SEBASTIAN NAGY ARCHITECTS, s r.o. , JASEŇOVA 20, 949 01 NR, MOB: 0903376757, EMAIL: OFFICE@SNATELIER.COM	
SPRACOVATEĽ ČASTI:	SEBASTIAN NAGY ARCHITECTS, s r.o. , JASEŇOVA 20, 949 01 NR, MOB: 0903376757, EMAIL: OFFICE@SNATELIER.COM	
HLAVNÝ ARCHITEKT PROJEKTU:	ING. ARCH. SEBASTIAN NAGY	
STUPEŇ DOKUMENTÁCIE:	PROJEKT PRE STAVEBNÉ POVOLENIE	
STAVEBNÝ OBJEKT:	SO.01 - BUDOVA VELITELSKÁ I. b.č.1 - 5012/4	
DOKUMENTÁCIA:	GEO - ZAMERANIE SKUTKOVÉHO STAVU	

ZODPOVEDNÝ PROJEKTANT:	ING. ARCH. SEBASTIAN NAGY	DÁTUM:	OKT 2023
VYPRACOVAL:	ING. ARCH. KRISTÍNA HALAMOVÁ	MIERKA:	1:___
ČÍSLO ZÁKAZKY	VÝKRES	SPRACOVATEĽ	STAVEBNÝ OBJEKT
2023-09_1	SKUTKOVÝ STAV	GEO	_SO01._

2				
1				
P.Č.	POPIS ZMENY	DÁTUM	VYKONAL	PODPIS



±0,000 = 263,892 m.n.m.
S - JTSK

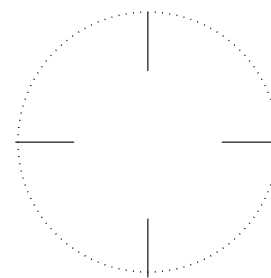

NÁZOV STAVBY:

Prešov, DK – zvýšenie EEB (b.č. 1, 2, 3, 5 a 6) - PD

ZODPOVEDNÝ PROJEKTANT
PEČIATKA

MIESTO STAVBY:

PREŠOV, LESÍK DELOSTRELCOV 1, PARCELY 5012/3, 4, 31, 33, 35 k.ú. Prešov

OBJEDNÁVATEL:

MINISTERSTVO OBRANY SR, NÁMESTIE GENERÁLA VIESTA 2, BRATISLAVA, 832 47

GENERÁLNY PROJEKTANT:

SEBASTIAN NAGY ARCHITECTS, s r.o. , JASEŇOVA 20, 949 01 NR, MOB: 0903376757, EMAIL: OFFICE@SNATELIER.COM

SPRACOVATEĽ ČASTI:

SEBASTIAN NAGY ARCHITECTS, s r.o. , JASEŇOVA 20, 949 01 NR, MOB: 0903376757, EMAIL: OFFICE@SNATELIER.COM

HLAVNÝ ARCHITEKT PROJEKTU:

ING. ARCH. SEBASTIAN NAGY

STUPEŇ DOKUMENTÁCIE:

PROJEKT PRE STAVEBNÉ POVOLENIE

STAVEBNÝ OBJEKT:

SO.01 - BUDOVA VELITEL'SKÁ I. b.č.1 - 5012/4

DOKUMENTÁCIA:

GEO - ZAMERANIE SKUTKOVÉHO STAVU

ZODPOVEDNÝ PROJEKTANT:

ING. ARCH. SEBASTIAN NAGY

DÁTUM: OKT 2023

VYPRACOVAL:

ING. ARCH. KRISTÍNA HALAMOVÁ

MIERKA: 1 : 100

ČÍSLO ZÁKAZKY

VÝKRES

SPRACOVATEĽ

STAVEBNÝ OBJEKT

ČÍSLO VÝKRESU

2023-09_1

TECHNICKÁ SPRÁVA

GEO _ SO01. _ 001

OBSAH

1	IDENTIFIKAČNÉ ÚDAJE	2
1.1	ÚDAJE O STAVBE	2
1.2	STAVEBNÍK.....	2
1.3	ÚDAJE O SPRACOVATEĽOVI PROJEKTU	2
2	ZÁKLADNÉ ÚDAJE O STAVBE	2
2.1	ÚDAJE O POZEMKU	2
2.2	ÚDAJE O OBJEKTOCH	2
3	PREHĽAD VÝCHODISKOVÝCH PODKLADOV	3
4	ČLENENIE STAVBY A INFORMÁCIE O STAVBÁCH	3

1 IDENTIFIKAČNÉ ÚDAJE

1.1 ÚDAJE O STAVBE

Údaje o súbore stavieb

Názov súboru stavieb

Prešov, DK – zvýšenie EEB (b.č. 1, 2, 3, 5 a 6) – PD

Druh a účel súboru stavieb

Rekonštrukcia budov - zvýšenie energetickej efektívnosti budov

Charakter stavby

Administratíva

Miesto stavby

Prešov, Lesík delostrelcov 1

Katastrálne územie

k.ú. Prešov

Parcelné čísla

p.č. 5012/4,

1.2 STAVEBNÍK

Ministerstvo obrany SR

Sekcia majetku a infraštruktúry,

Odbor infraštruktúry

Pracovisko východ

1.3 ÚDAJE O SPRACOVATEĽOVI PROJEKTU

Generálny projektant:

sebastian nagy architects, s.r.o., Jaseňová 20, 94901 Nitra

Hlavný inžinier projektu:

Ing. arch. Sebastian Nagy, autorizovaný architekt, registračné číslo SKA 1719 AA,

kontakt: Jaseňová 20, Nitra, mob: (903) 375757, e-mail: office@snatelier.com;

Stavebné konštrukcie:

Ing. arch. Sebastian Nagy, autorizovaný architekt, registračné číslo SKA 1719 AA,

kontakt: Jaseňová 20, Nitra, mob: (903) 375757, e-mail: office@snatelier.com;

2 ZÁKLADNÉ ÚDAJE O STAVBE

2.1 ÚDAJE O POZEMKU

Riešená stavba sa nachádzajú v Duklianských Kasárňach, v Prešove. Pozemok je rovinatý a má približne obdĺžnikový tvar. Prístup na pozemok je z juhozápadnej strany z existujúcej komunikácie – z ulice Lesík delostrelcov a zároveň cez park. Na riešenom území sa v súčasnosti nachádzajú administratívne budovy, sklady pre Ministerstvo obrany SR.

2.2 ÚDAJE O OBJEKTOCH

Objekt je súčasťou objektovej zástavby vojenského priestoru (kasárni) v Prešove na ul. Lesík delostrelcov. Budova je dvojpodlažná s časti podpivničená. Jedná sa o murované stavby z 30-tych rokov minulého storočia. Objekty sú murované z plnej pálenej tehly. Pôdorysne majú objekty obdĺžnikový tvar, niektoré majú pôdorysne viac trakt.

Do objektu sa dá vstúpiť viacerými samostatnými vstupmi. Strecha je valbová s krytinou z pozinkovaného plechu. Stropné konštrukcie sú rovné, v strednom trakte niekde klenbové. Objekt počas svojej existencie prešiel viacerými stavebnými úpravami a funkčným využitím.

Riešené stavby sú pamiatkové objekty, ktoré sú evidované v Ústrednom zozname pamiatkového fondu (ÚZPF), v registri nehnuteľných kultúrnych pamiatok pod č. 3345/1-24, a zároveň nachádzajú v ochrannom pásme Pamiatkovej rezervácie Prešov, ktoré pre usmerný rozvoj jej prostredia vyhlásil Pamiatkový úrad Slovenskej republiky rozhodnutím č. PÚ-6/97-02/199/Kub, zo dňa 10.1.2006, a to v rozsahu uskutočnenia zateplenia a výmeny okenných výplní.

V súčasnosti je budova v dobrom technickom stave. Je potrebná rekonštrukcia exteriéru pre zvýšenie energetickej efektívnosti budov.

Počas stavebných úprav objekty kasární nadobudli prístavby a na fasádach novodobé prvky. Niektoré z týchto prvkov nie sú v súlade s obnovou národných kultúrnych pamiatok, preto je potrebné zvážiť ich vzhľad, funkčnosť a využitie ďalšom stupni projektovej dokumentácie.

Projekt GEO – Zameranie skutkového stavu budov rieši zameranie a zakreslenie skutkového stavu budov, podľa existujúcich podkladov a podľa zamerania geodeta a architekta. Táto dokumentácia vytvorí podklad pre ďalšie projekčné práce, v ktorých hlavným cieľom je návrh rekonštrukcie riešených objektov.

3 PREHĽAD VÝCHODISKOVÝCH PODKLADOV

- Územný plán mesta a územný plán zóny
- Polohopis a výškopis lokality aj s bezprostredným okolím stavby
- Obhliadka územia a vlastná fotodokumentácia
- Lokálny program investora
- Prieskum tvaru miesta
- Fotogrametrické zameranie striech stavieb – Pavol Pitoňák
- Odborno-metodiská pomoc – Krajský pamiatkový úrad Prešov, 06.09.2022 – Mgr.M. Tatarka
-

4 ČLENENIE STAVBY A INFORMÁCIE O STAVBÁCH

- SO 01 Budova veliteľská I. b.č.1 – 5012/4
- Doba vzniku: 1896
 - Datovanie zmien: 2.pol.20st.
 - Prevládajúci sloh: novoklasicizmus
 - Pôdorys: v tvare E
 - Dispozícia: 2-trakt
 - Podlažnosť: 2 / -1
 - Dátum vyhlásenia za NKP: 17.4.1963
 - Číslo rozhodnutia: SKK ONV PREŠOV 32/63

11 /2023

Vypracoval : Ing. arch. Ladislav Ladacsi

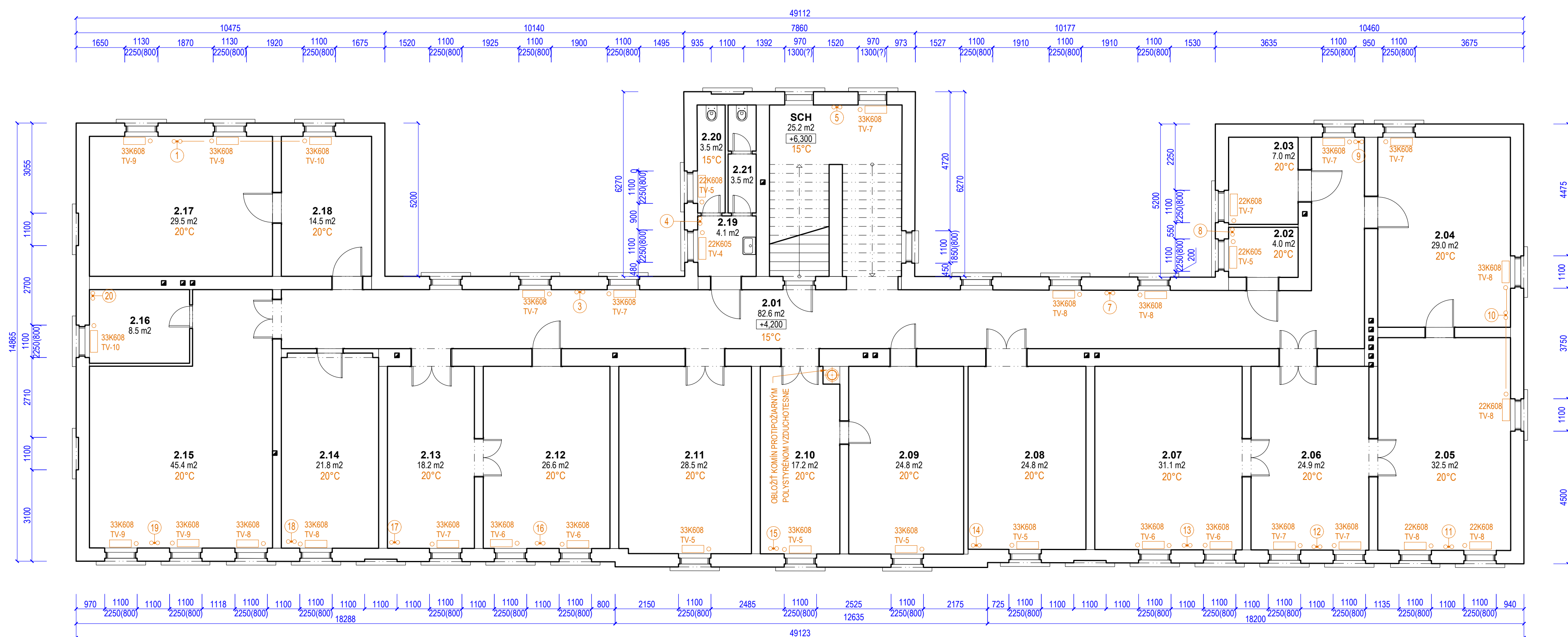

PÓDORYS 2.NP / M 1:100

Č. M.	NÁZOV MIESTNOSTI	PLOCHA	Č. M.	NÁZOV MIESTNOSTI	PLOCHA
2.01	Chodba	82,6 m ²	2.12	???	26,6 m ²
2.02	???	4,0 m ²	2.13	???	18,2 m ²
2.03	???	7,0 m ²	2.14	???	21,8 m ²
2.04	???	29,0 m ²	2.15	???	45,4 m ²
2.05	???	35,5 m ²	2.16	???	8,5 m ²
2.06	???	24,9 m ²	2.17	???	29,5 m ²
2.07	???	31,1 m ²	2.18	???	14,5 m ²
2.08	???	24,8 m ²	2.19	???	4,1 m ²
2.09	???	24,8 m ²	2.20	???	3,5 m ²
2.10	???	17,2 m ²	2.21	???	3,5 m ²
2.11	???	28,5 m ²	SCH	Schodisko	25,2 m ²

Č. M.	NÁZOV MIESTNOSTI	PLOCHA	Č. M.	NÁZOV MIESTNOSTI	PLOCHA
1.01	Kotaha	16,2 m ²	1.14	Chodba	7,9 m ²
1.02	Chodba	5,9 m ²	1.15	???	14,3 m ²
1.03	Chodba	17,7 m ²	1.16	???	14,5 m ²
1.04	Chodba	26,7 m ²	1.17	???	27,5 m ²
1.05	???	4,2 m ²	1.18	???	79,9 m ²
1.06	???	6,6 m ²	1.19	???	18,3 m ²
1.07	???	26,4 m ²	1.20	???	28,6 m ²
1.08	???	36,1 m ²	1.21	???	24,8 m ²
1.09	???	23,4 m ²	1.22	???	4,1 m ²
1.10	???	36,3 m ²	1.23	???	3,5 m ²
1.11	???	23,3 m ²	1.24	???	3,5 m ²
1.12	???	24,9 m ²	SCH	Schodisko	24,7 m ²
1.13	Chodba	17,7 m ²			

Č. M.	NÁZOV MIESTNOSTI	PLOCHA
-1.01	Chodba	36,4 m ²
-1.02	???	22,7 m ²
-1.03	???	14,5 m ²
-1.04	???	22,9 m ²
-1.05	???	26,2 m ²
-1.06	???	16,4 m ²
SCH	Schodisko	25,7 m ²

LEGENDA MATERIÁLOV

Obvodové a deliace múry z plnej pálenej tehly

LEGENDA VYKUROVACIEHO SYSTÉMU

- Horizontálny rozvod vykurovania
- Vertikálny rozvod vykurovania
- Koridory na rúry - kolienka na stĺpce
- Vykurovacie teleso - radiátor
- Parasolové teleso 3-traché, 3 prídavné plochy výška 600 mm, dĺžka 800 mm
- Termostatický ventil HERZ TS90, hlavica HERZ MINI, DN15, priamy regulačné šrobenie HERZ RLS, s.r.l., DN15 nastavené odporu regulačného šrobenia
- Potrebie 15 = 15x1
- Potrebie 20 = 20x1,2
- Potrebie 25 = 25x1,2
- Potrebie 32 = 32x1,5
- Potrebie 40 = 44x1,5
- Potrebie z uhlíkovj ocele, spájané lisovaním
- 57 / 3
- 76 / 3
- Oceľové potrebie spájané zvarovaním

Teplotná strata Q = 148kW
 Max. teplota vody = 80/60°C
 Statický tlak vody = 200kPa
 Dynamický tlak, rozdiel 16 kPa
 Súčiniteľ nevykurovanej

-15°C
 2. izopletná oblasť

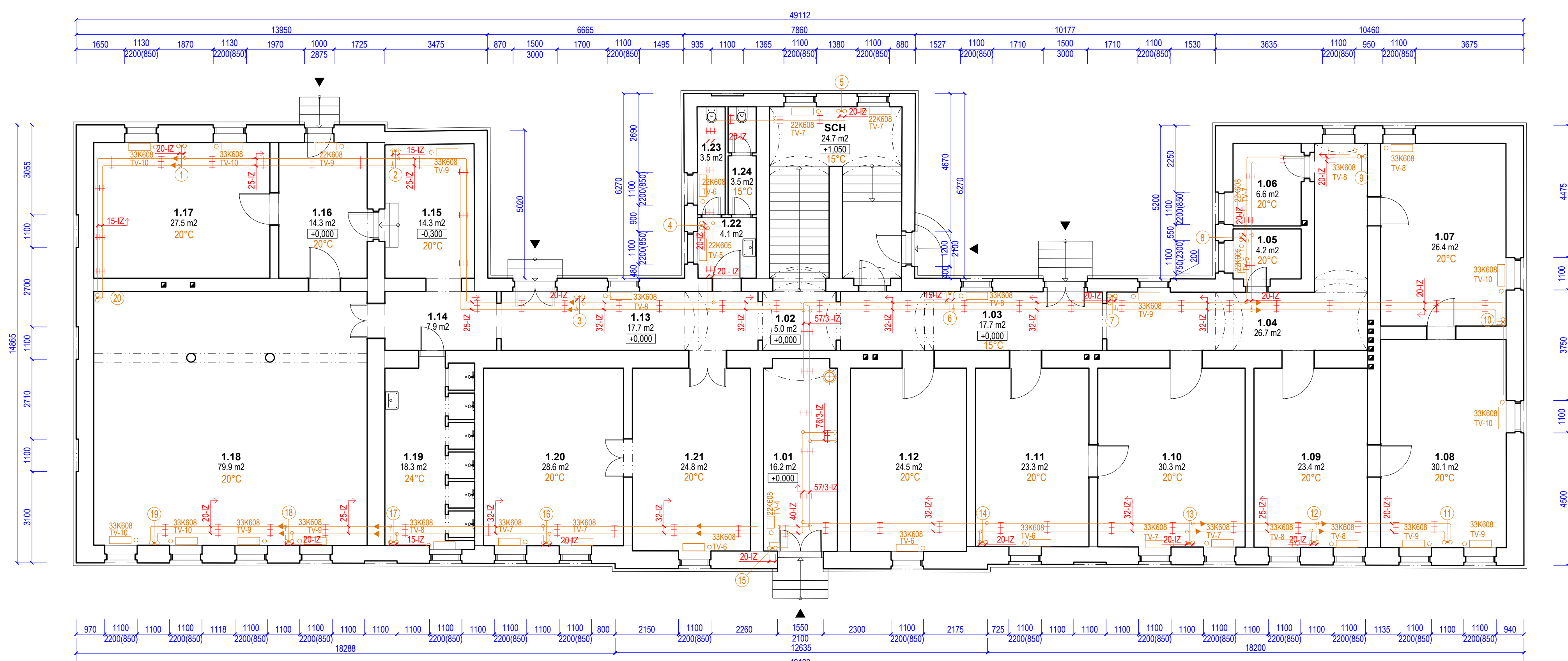

PÓDORYS 1.NP / M 1:100

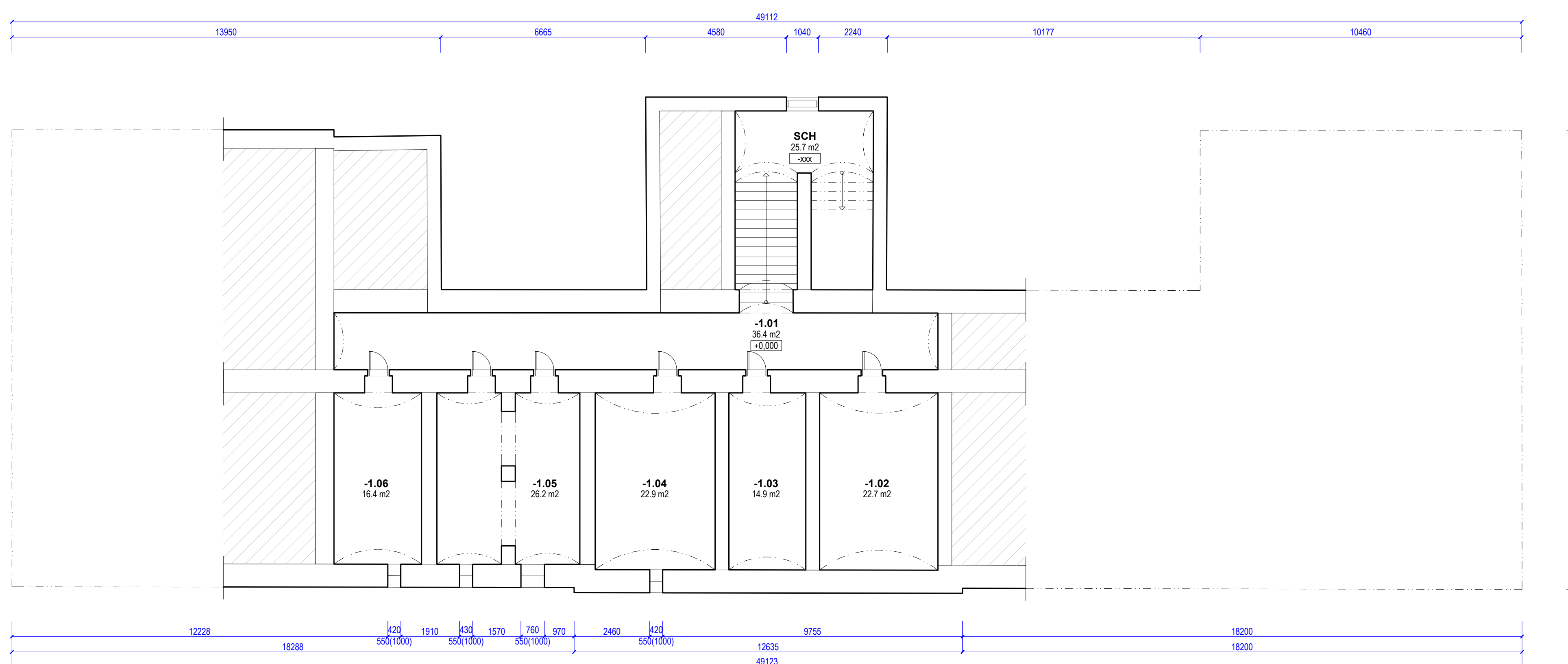

PÓDORYS 1.PP / M 1:100

P.Č.	POPIS ZMENY	DATA	VYKONAL	POPS

0,000 = 263,992 m.n.m.
 1:200

Préšov, DK – zvýšenie EEB (b.č. 1, 2, 3, 5 a 6) - PD
 MESTO PRÉŠOV
 MINISTERSTVO OBRANY SR, NÁMESTIE GENERÁLA VIESTA 2, BRATISLAVA, 822 47
 GENERALNY PROJEKTANT: SEBASTIAN NAGY ARCHITECTS, s.r.l., JASENOVA 20, 949 01 NR. MOB: 0903378757, EMAIL: OFFICE@SNATELER.COM
 SPRACOVATEL ČARŤ: SEBASTIAN NAGY ARCHITECTS, s.r.l., JASENOVA 20, 949 01 NR. MOB: 0903378757, EMAIL: OFFICE@SNATELER.COM
 HLAVNY ARCHITEKT PROJEKTU: ING. ARCH. SEBASTIAN NAGY
 FUNKČNÉ OVERENIE: PROJEKT PRE STAVEBNÉ POVOLENIE
 STAVEBNÝ OBJEKT: SO.01 - BUDOVA VEĽTEĽSKÁ I., b.č.1 - 91214
 DOKUMENTÁCIA: GEO - ZAMERANIE SKUTKOVÉHO STAVU

ZODPOVEDNÝ PROJEKTANT: ING. ARCH. SEBASTIAN NAGY
 VYPRACOVÁVAČ: ING. ARCH. KRISTÍNA HALAMOVÁ
 DÁTUM: OKT 2023
 MIERKA: 1 : 100
 2023-09_1 PÓDORYS 1.PP, 1.NP, 2.NP / skúlkový stav GEO_S001_002

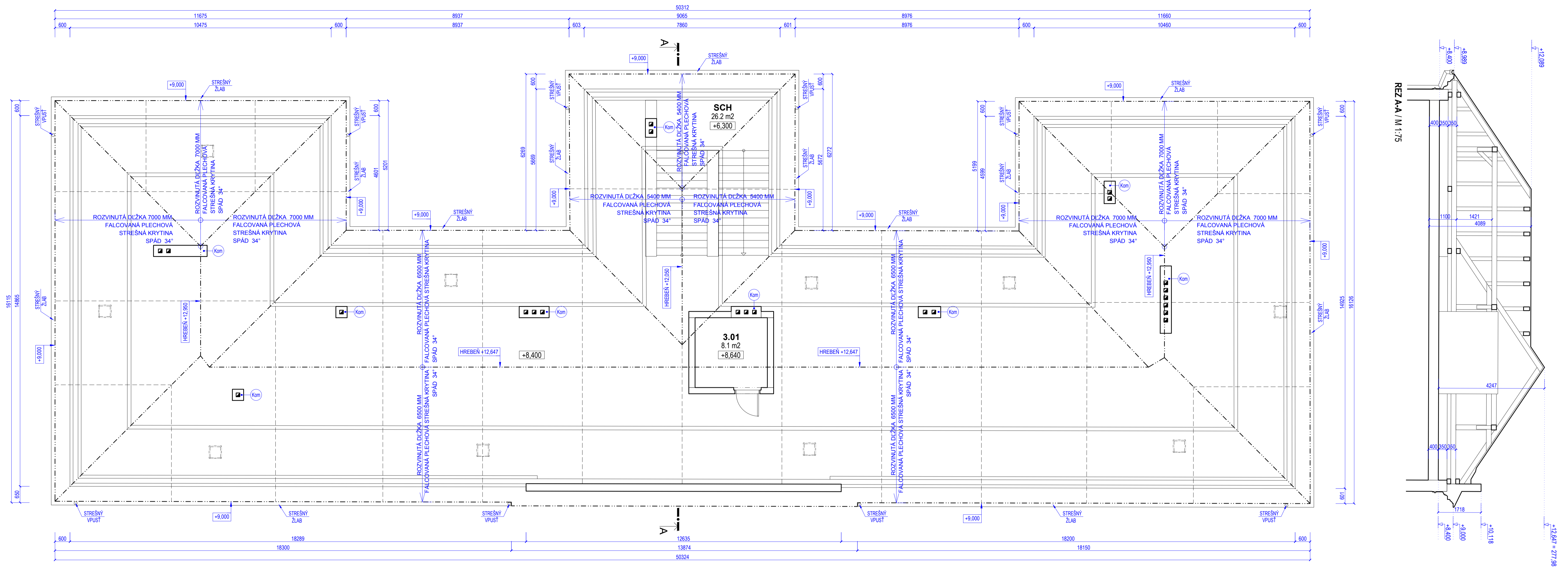

PŌDORYS KROVU / M 1:100

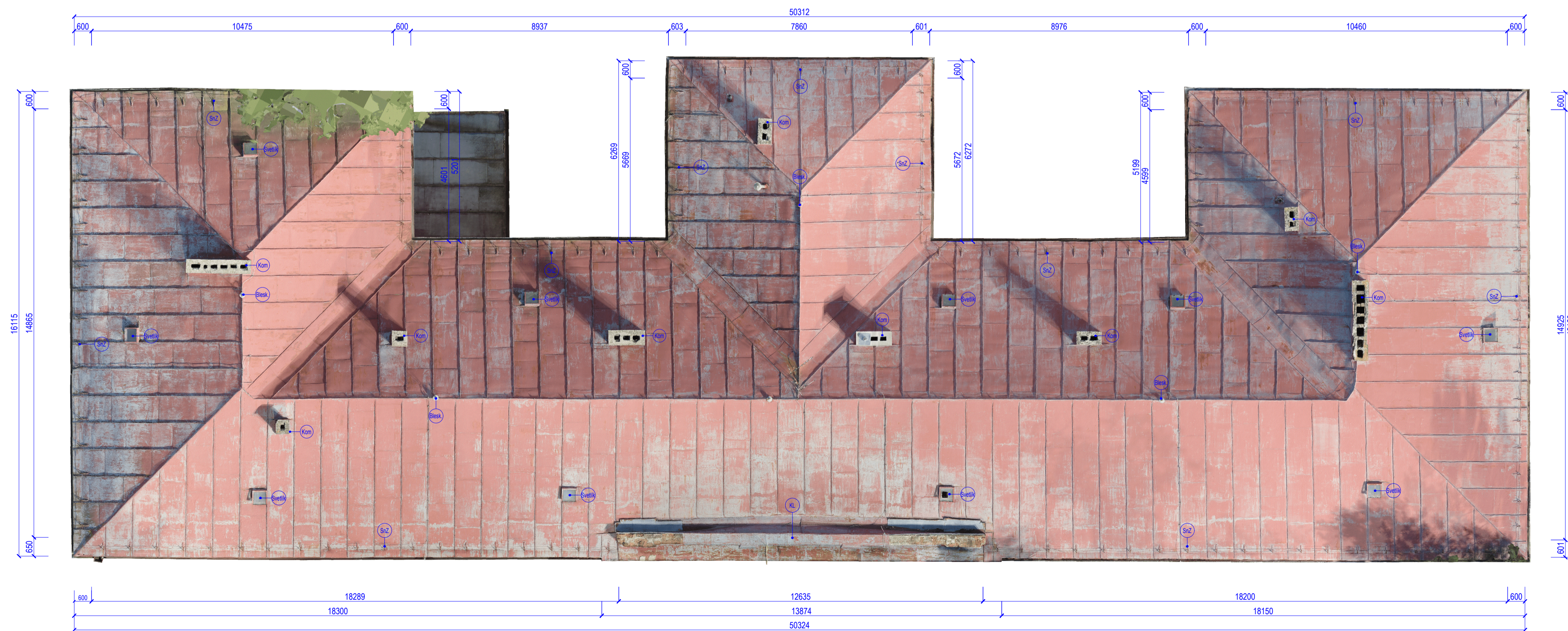

PŌDORYS STREŠNÉHO PLÁŠTA / M 1:100

LEGENDA STREŠNÉHO PLÁŠTA

M. Č.	NÁZOV	PLOCHA	
S.01	Šikmá strecha, plechová falcovaná krytina	889,00 m ²	Vid' skica S.01
S.02	Šikmá strecha, plechová falcovaná krytina	cca. 19 m ²	Vid' skica S.01

LEGENDA POLŌZIEK

KOM	MUROVANÝ KOMIN
KL	OPLECHOVANIE ATRKY
SVETLIK	MAĽÉ SVETLIKY
SNZ	SNENOVA ZÁBRANA
BLESK	BLESKOVOD

SKLADBY KONŠTRUKCIÍ

S.01	Plachová strešná krytina - z falcovanej plechy
	Strešné laty
	Krokva

P.Č.	POPIS ZMENY	DÁTUM	YKONAL	POPS

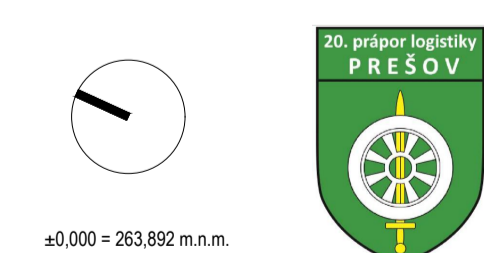

NÁZOV STAVBY:	Prešov, DK - zvýšenie EEB (b.č. 1, 2, 3, 5 a 6) - PD	DÁTUM:	OKT 2023
Miesto stavby:	PREŠOV, LESKÁ DOŠTRELCOV 1, PARCELY 5912/3, 4, 31, 33, 35 a 41, Prešov	MERKA:	1 : 100
OBJAVITEĽ:	MINISTERSTVO OBRANY SR, NÁMESTIE GENERÁLA VIESTA Z. BRATISLAVA, 032 47	SPRÁVCOVATEĽ STAVBY/OBJAVITEĽ:	STAVBY OBJAVITEĽ
GENERALNÝ PROJEKTANT:	SEBASTIAN NAGY ARCHITECTS, s.r.o., JASENOVA 20, 949 01 NR, MOB: 0903376757, EMAIL: OFFICE@SNATELIER.COM	OPRÁVNOUŠŤENÝ PROJEKTANT:	ING. ARCH. SEBASTIAN NAGY
SPRÁVCOVATEĽ STAVBY:	SEBASTIAN NAGY ARCHITECTS, s.r.o., JASENOVA 20, 949 01 NR, MOB: 0903376757, EMAIL: OFFICE@SNATELIER.COM	STUPEŇ DOKUMENTÁCIE:	PROJEKT PŘE STAVEBNÉ POVOLENIE
HLAVNÝ ARCHITEKT PROJEKTU:	ING. ARCH. SEBASTIAN NAGY	STAVBY OBJAVITEĽ:	SO 01 - BUDOVA VEĽITELSKÁ I. b.č.1 - 5012/4
DOKUMENTÁCIA:	GEO - ZAMERANIE SKUTKOVÉHO STAVU	DOKUMENTÁCIA:	GEO - ZAMERANIE SKUTKOVÉHO STAVU

ZODPOVEDNÝ PROJEKTANT:	ING. ARCH. SEBASTIAN NAGY	DÁTUM:	OKT 2023
VYPRACOVÁVATEĽ:	ING. ARCH. KRISTĪNA HALAMOVÁ	MERKA:	1 : 100
OBJAVITEĽ:	MINISTERSTVO OBRANY SR, NÁMESTIE GENERÁLA VIESTA Z. BRATISLAVA, 032 47	SPRÁVCOVATEĽ STAVBY/OBJAVITEĽ:	STAVBY OBJAVITEĽ
OBJAVITEĽ:	MINISTERSTVO OBRANY SR, NÁMESTIE GENERÁLA VIESTA Z. BRATISLAVA, 032 47	OPRÁVNOUŠŤENÝ PROJEKTANT:	ING. ARCH. SEBASTIAN NAGY
OBJAVITEĽ:	MINISTERSTVO OBRANY SR, NÁMESTIE GENERÁLA VIESTA Z. BRATISLAVA, 032 47	STAVBY OBJAVITEĽ:	SO 01 - BUDOVA VEĽITELSKÁ I. b.č.1 - 5012/4
OBJAVITEĽ:	MINISTERSTVO OBRANY SR, NÁMESTIE GENERÁLA VIESTA Z. BRATISLAVA, 032 47	DOKUMENTÁCIA:	GEO - ZAMERANIE SKUTKOVÉHO STAVU

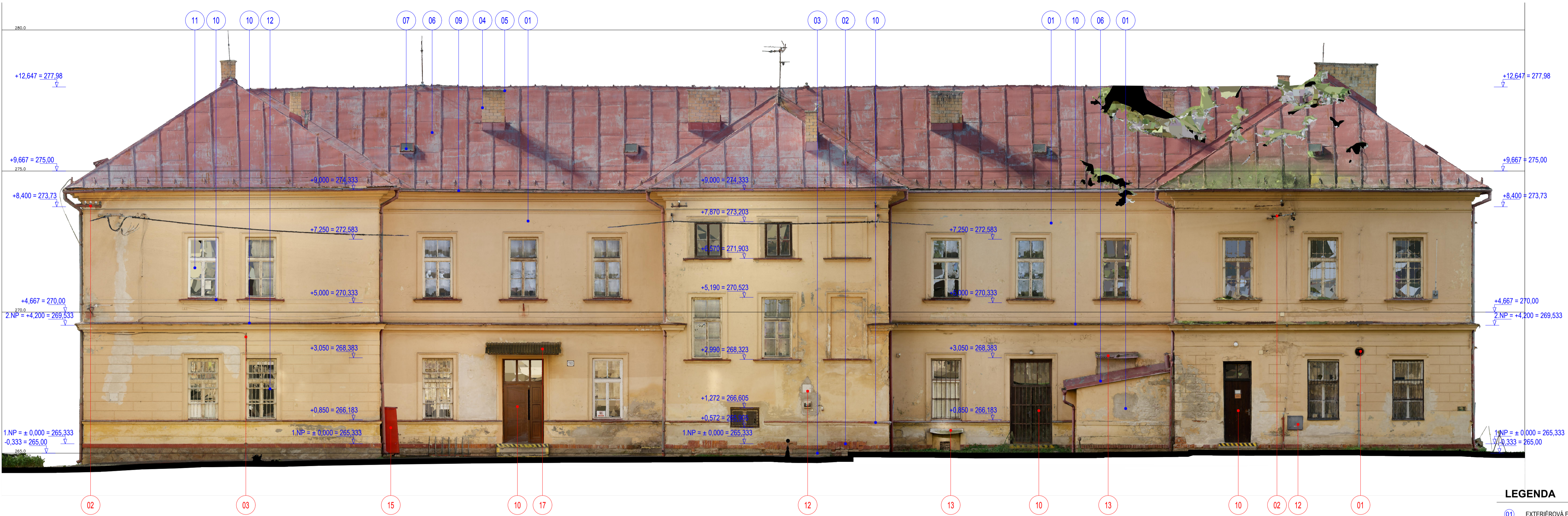

LEGENDA

- 01 EXTERIÉROVÁ FASÁDA OMIETKA, FARBA: ŽLTÁ
- 02 HORNÁ HRANA SOKLA - TEHLA PLNÁ PÁLENÁ, FARBA: TEHLOVO-ČERVENÁ
- 03 SOKEL - KAMENNÝ OBLIK
- 04 KOMÍN - TEHLA PLNÁ PÁLENÁ, FARBA: TEHLOVO-ŽLTÁ
- 05 KOMÍN - BETONOVÝ RÁM
- 06 STREŠNÁ KRYTINA - FALCOVANÝ PLECH, FARBA: ČERVENÁ
- 07 STREŠNÉ VETRAČIE OTVORY
- 08 BLESKOZVOD NA STRECHE
- 09 STREŠNÝ ŽLAB + VERTIKÁLNE ZVODY, HLINÍKOVÝ PLECH, FARBA: ČERVENÁ
- 10 OPLECHOVANIE PARAPETU, RÍMSY, FRONTÓNY, ATIKY, HLINÍKOVÝ PLECH, FARBA: ČERVENÁ
- 11 DREVENÉ OKNO, FARBA BIELA
- 12 OCELOVÁ MREŽA PRED OKNAMI A PRI OTVODORV DO SUTERÉNU
- 13 STREŠNÁ KRYTINA - FALCOVANÝ PLECH, FARBA: ŠEDÁ
- 14 SKLOBETÓNOVÁ TVÁRNICA

LEGENDA NOVOTVAROV NA FASÁDE

- 01 FASÁDNE CHÝBY, DIERY, OTVORY V STENE
- 02 NEPOUŽÍVANÉ OCELOVÉ PRVKY NA STENE, PRI FASÁDE
- 03 VOLNE VYSIAČE KÁBLE NA FASÁDE
- 04 HUP - PLYNOMEROVÁ SKRÍŇA NA STENE
- 05 PLYNOVÉ POTRUBIE NA FASÁDE
- 06 VZDUCHOTECHNICKÉ MREŽE NA FASÁDE
- 07 POTRUBIE PRI STENE
- 08 VETRAČIE KOMÍNY NA STRECHE
- 09 ANTÉNY NAD STRECHOU
- 10 NOVODOBE EXTERIÉROVÉ DVERE
- 11 NOVODOBE EXTERIÉROVÉ DLAŽBY
- 12 DVIERKA INŠTALAČNÝCH SKRÍŇ
- 13 KRYVIE PRVKY NA FASÁDE
- 14 INFORMAČNÉ TABULIE
- 15 PROTIPOŽIARNY PRÍSTREŠOK
- 16 ATYPICKÉ OKNO
- 17 MARKÍZA

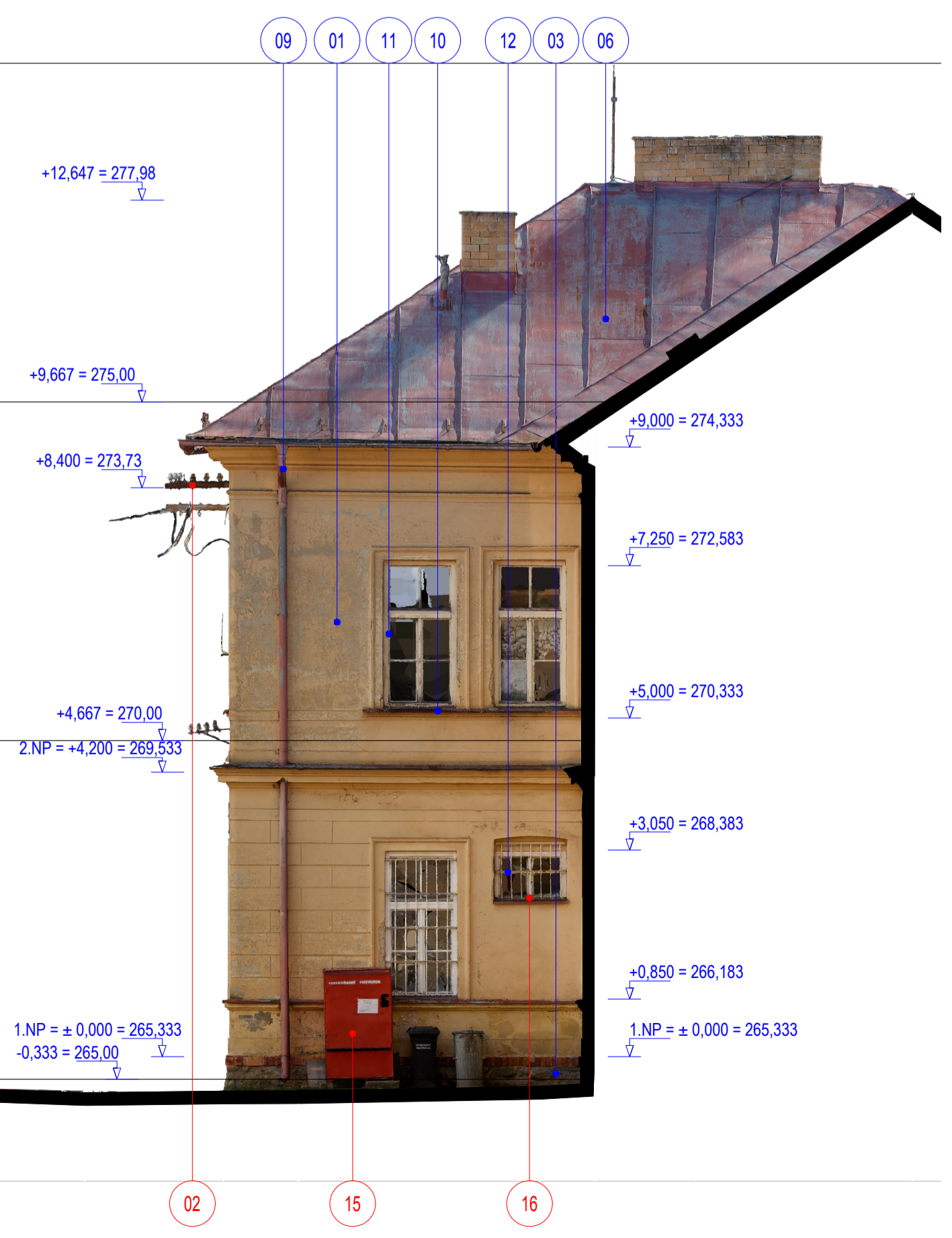
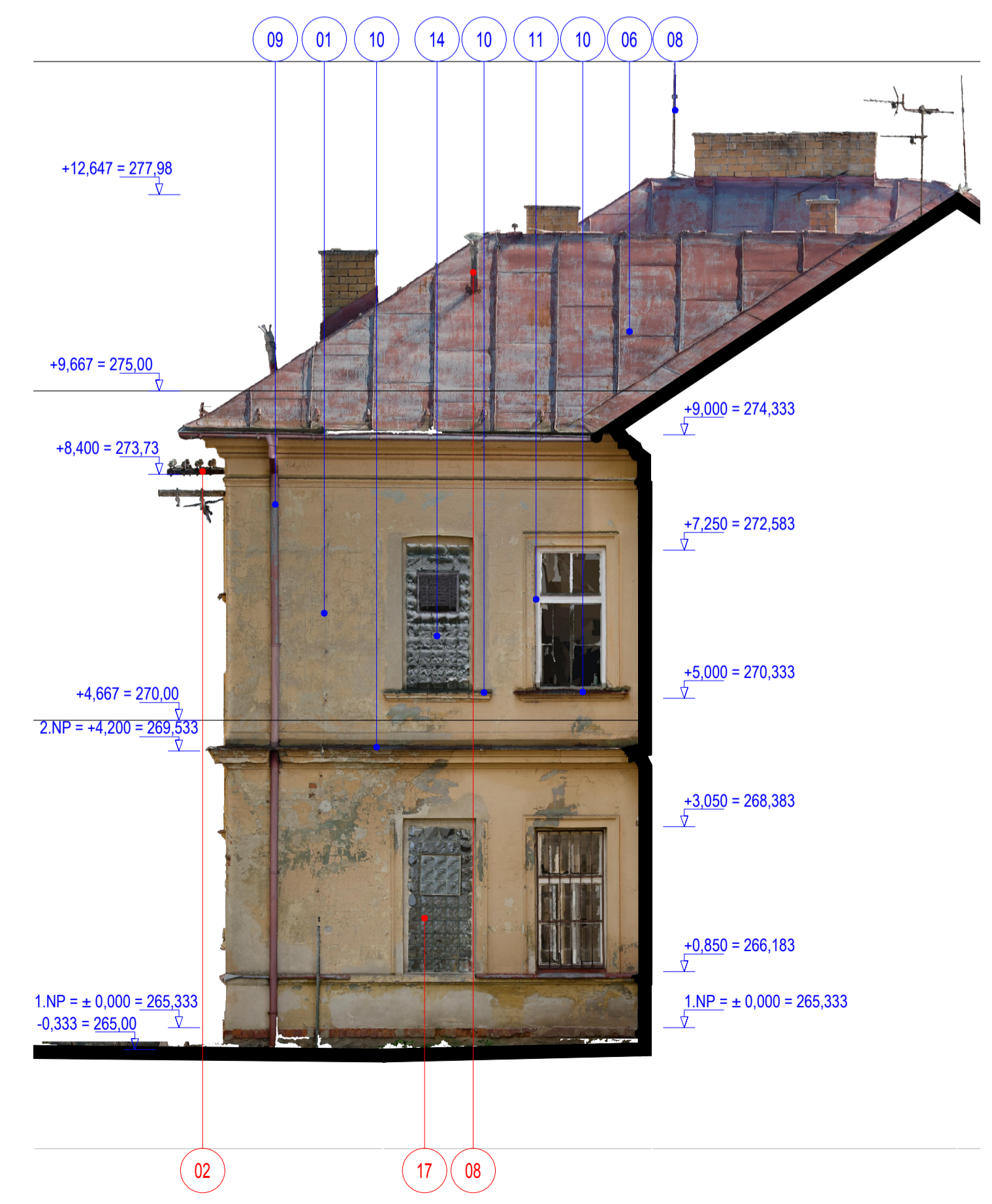
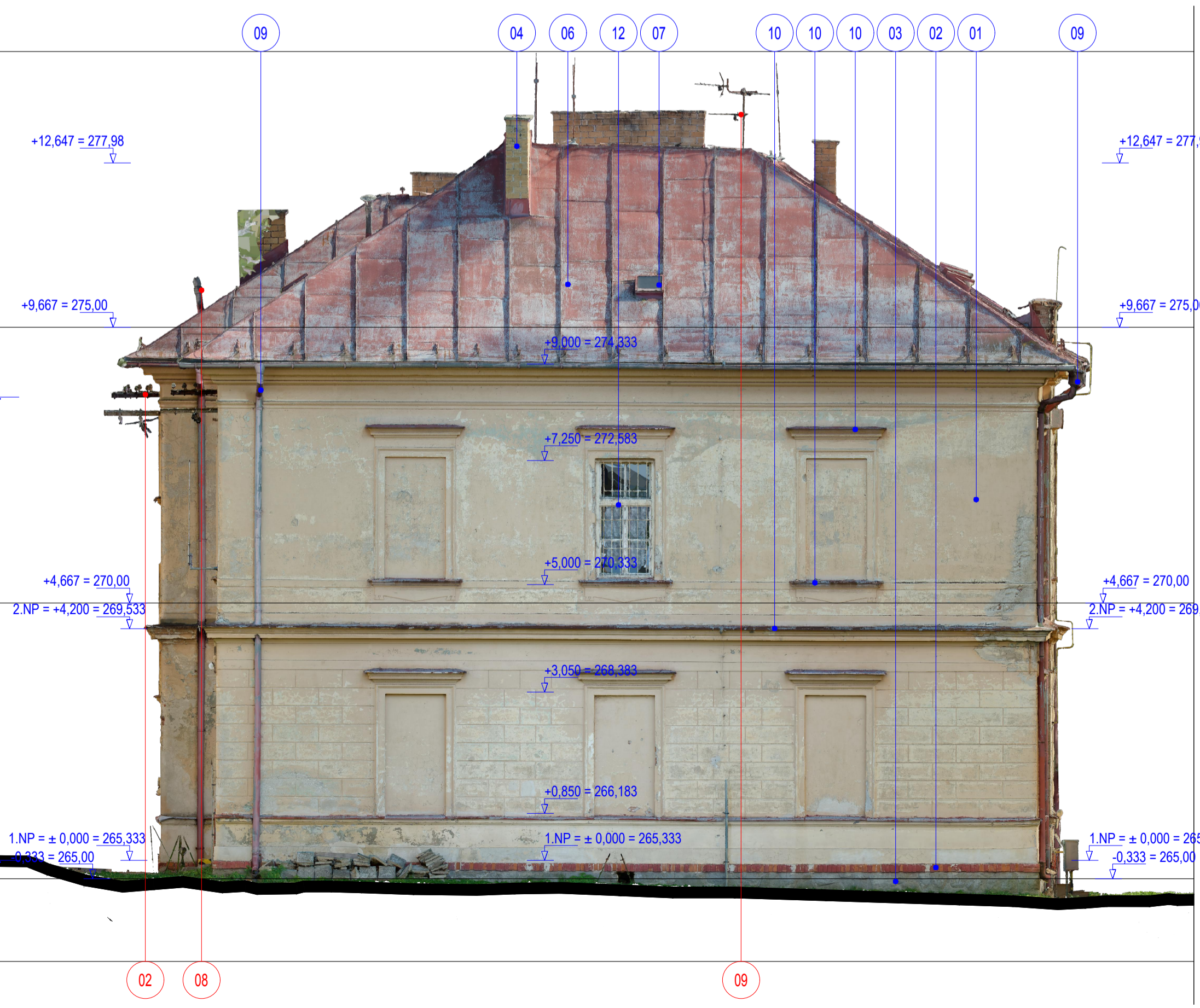
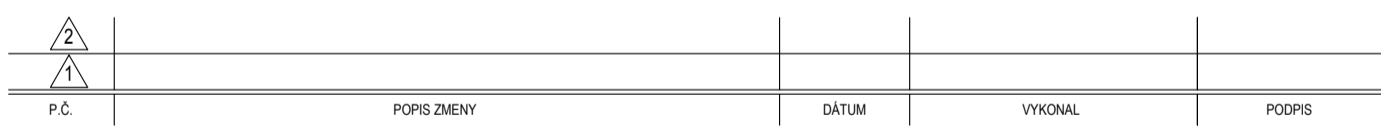

NÁZOV STAVBY: Prešov, DK – zvýšenie EEB (b.č. 1, 2, 3, 5 a 6) - PD
 Miesto stavby: PREŠOV, LESKÁ DOŠTRELCOVÁ 1, PARCELY 50/23, 4, 31, 33, 35 a 41, Prešov
 Odborník: MINISTERSTVO OBRANY SR, NÁMESTIE GENERÁLA VIESTA 2, BRATISLAVA, 032 47
 Správovateľ: SEBASTIAN NAGY ARCHITECTS, s.r.o., JASENOVA 20, 949 01 NR, MOB: 0903376757, EMAIL: OFFICE@SNATELIER.COM
 Hlavný architekt: ING. ARCH. SEBASTIAN NAGY
 Stupeň dokumentácie: PROJEKT PŘE STAVEBNÉ POVOLENIE
 Stavby objekt: SO 01 - BUDOVA VEĽITEĽSKÁ I. b.č.1 - 50124
 Dokumentácia: GEO - ZAMERANIE SKLITKOVÉHO STAVU

ZODPOVEDNÝ PROJEKTANT:	ING. ARCH. SEBASTIAN NAGY	DÁTUM:	OKT 2023
VYPRACOVANÁ:	ING. ARCH. KRISTÍNA HALAMOVÁ	MERKA:	1 : 75
Číslo stavby:	2023-09_1	PRÍLOHA:	STAVBY OBJEKT
	POHĽADY 01, 02, 03, 04 / skútkový stav		004

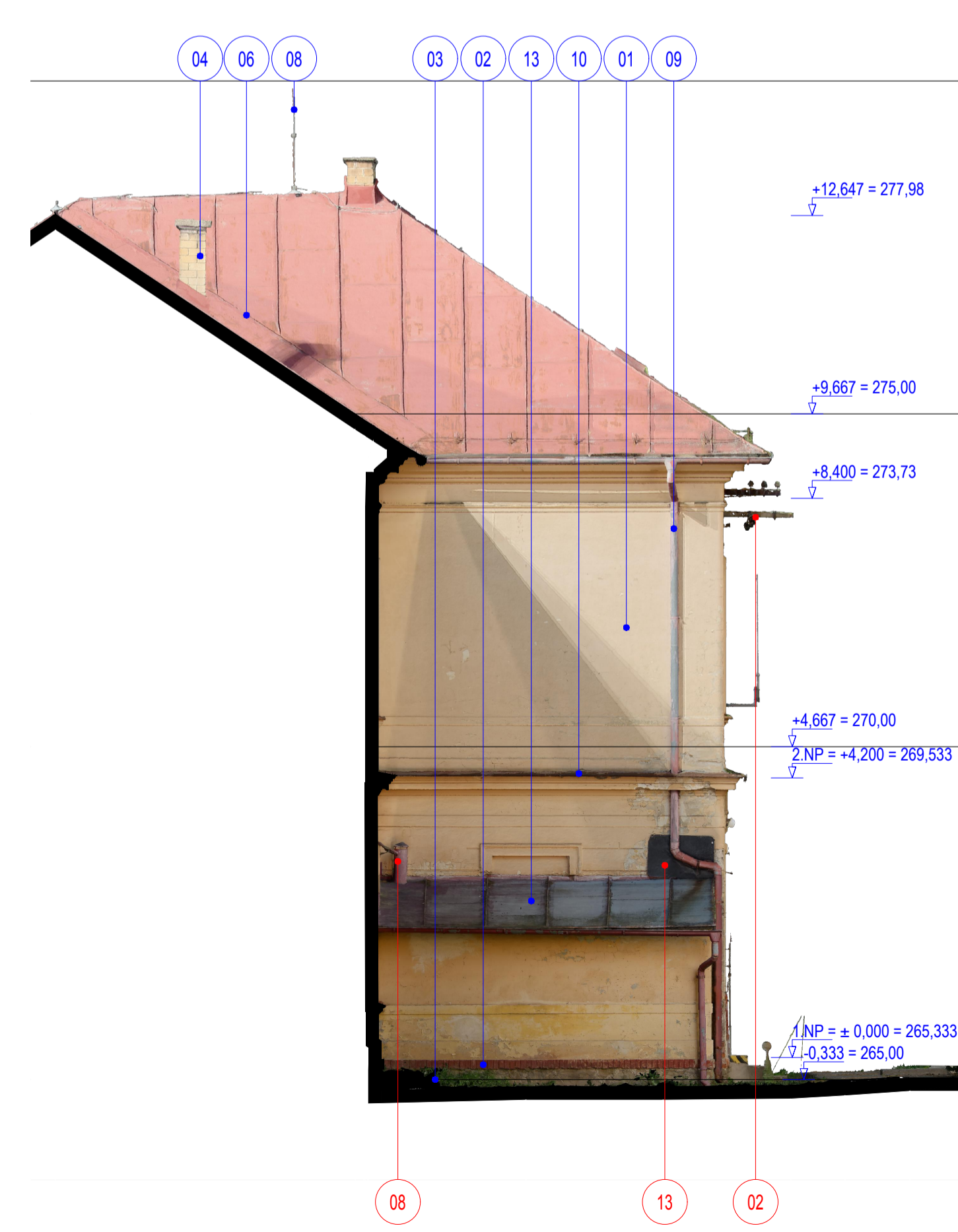
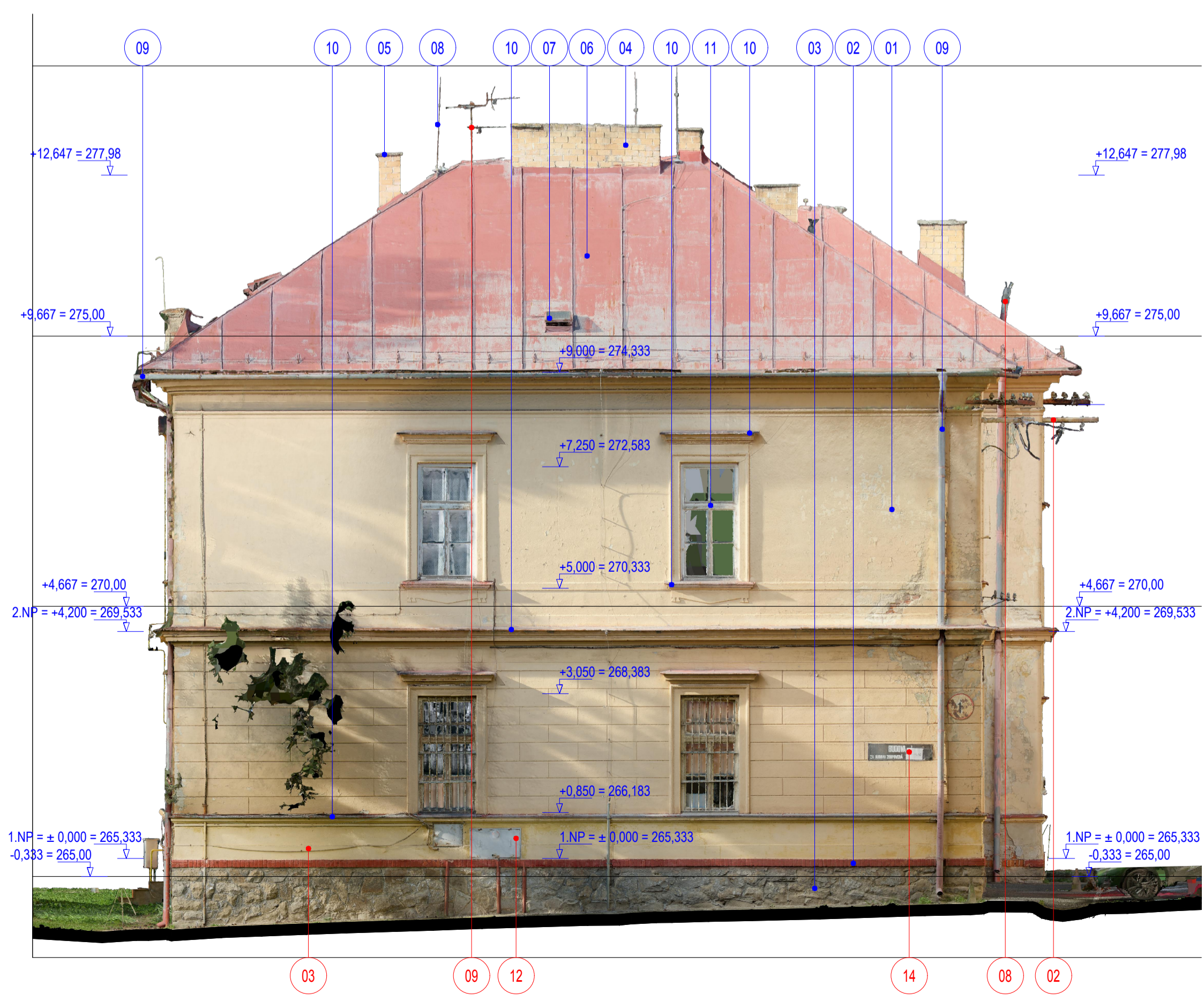
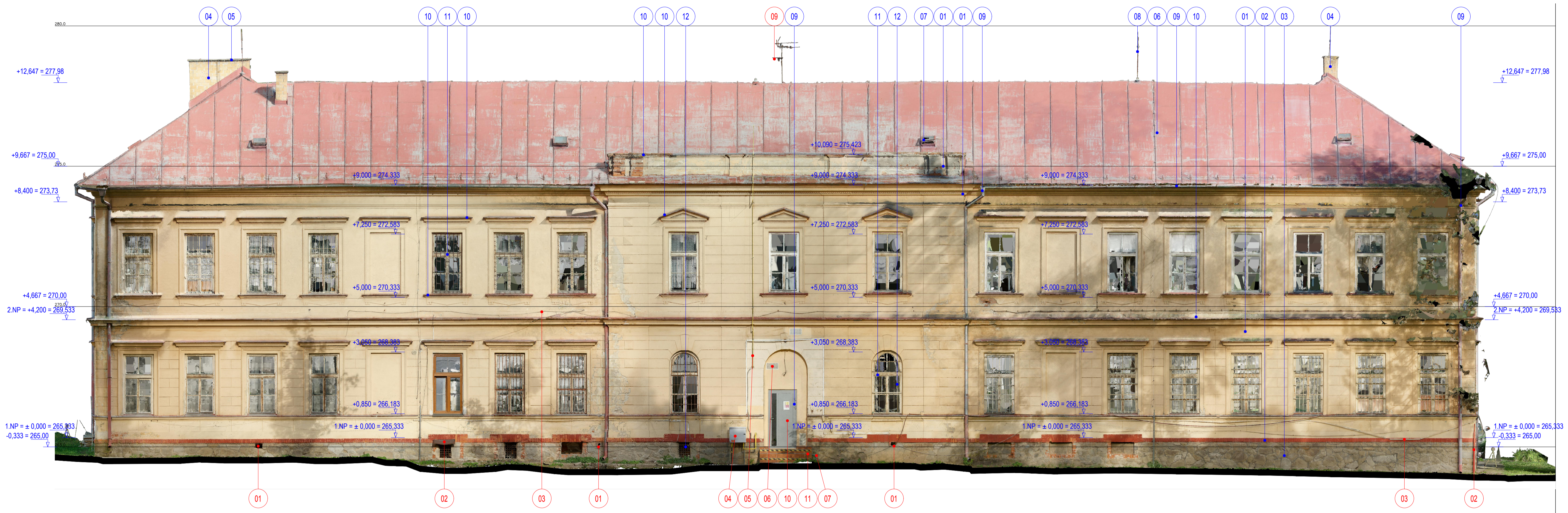

LEGENDA

- 01 EXTERIÉROVÁ FASÁDA OMIETKA, FARBA: ŽLTÁ
- 02 HORNÁ HRANA SOKLA - TEHLA PLNÁ PÁLENÁ, FARBA: TEHLOVO-ČERVENÁ
- 03 SOKEL - KAMENNÝ OKLAD
- 04 KOMIN - TEHLA PLNÁ PÁLENÁ, FARBA: TEHLOVO-ŽLTÁ
- 05 KOMIN - BETONOVÝ RÁM
- 06 STREŠNÁ KRYTINA - FALCOVANÝ PLECH, FARBA: ČERVENÁ
- 07 STREŠNÉ VETRAČIE OTVORY
- 08 BLESKOZVOD NA STRECHE
- 09 STREŠNÝ ŽLAB - VERTIKÁLNE ZVODY, HLINÍKOVÝ PLECH, FARBA: ČERVENÁ
- 10 OPLECHOVANIE PARAPETU, RÍMSY, FRONTÓNY, ATIKY, HLINÍKOVÝ PLECH, FARBA: ČERVENÁ
- 11 DREVENÉ OKNO, FARBA BIELA
- 12 OCELOVÁ MREŽA PRED OKNAMI A PRI OTVODORV DO SUTERÉNU
- 13 STREŠNÁ KRYTINA - FALCOVANÝ PLECH, FARBA: ŠEDÁ

LEGENDA NEVCHODNÝCH NOVOTVAROV NA FASÁDE

- 01 FASÁDNE CHYBY, DIERY, OTVORY V STENE
- 02 NEPOUŽÍVANÉ OCELOVÉ PRVKY NA STENE, PRI FASÁDE
- 03 VOLNE VYSIACIE KÁBLE NA FASÁDE
- 04 HUP - PLYNOMEROVÁ SKRIŇA NA STENE
- 05 PLYNOVÉ POTRUBIE NA FASÁDE
- 06 VZDUCHOTECHNICKÉ MREŽE NA FASÁDE
- 07 POTRUBIE PRI STENE
- 08 VETRAČIE KOMINY NA STRECHE
- 09 ANTENY NAD STRECHOU
- 10 NOVODOBÉ EXTERIÉROVÉ DVERE
- 11 NOVODOBÉ EXTERIÉROVÉ DLAŽBY
- 12 PLECHOVÉ DVERKA INŠTALAČNÝCH SKRÍŇ
- 13 KRYCIE PRVKY NA FASÁDE
- 14 INFORMAČNÉ TABULE



20. príbor legistický
P R E Š O V

NAZOV STAVBY: Prešov, DK – zvýšenie EEB (b.č. 1, 2, 3, 5 a 6) - PD
 Miesto stavby: PREŠOV, LESK DELOSTRELCOVÝ 1, PARCELY 50/2/5, 4, 3/1, 3/3, 3/4, Prešov
 Oblasť: MINISTERSTVO OBRANY SR, NÁMESTIE GENERÁLA VIESTA Z. BRATISLAVA, 832 47
 GENERÁLNY PROJEKTANT: SEBASTIÁN NAGY ARCHITECTS, s.r.o., JASENOVA 20, 949 01 NR, MOB: 0903376757, EMAIL: OFFICE@SNATELIER.COM
 SPRACOVATEL ČASTI: SEBASTIÁN NAGY ARCHITECTS, s.r.o., JASENOVA 20, 949 01 NR, MOB: 0903376757, EMAIL: OFFICE@SNATELIER.COM
 HLAVNÝ ARCHITECT PROJEKTU: ING. ARCH. SEBASTIÁN NAGY
 STUPEŇ DOKUMENTÁCIE: PROJEKT PŘE STAVEBNÉ POVOLENIE
 STAVBY OBJEKT: SO.01 - BUDOVA VEJTELSKÁ I. b.č.1 - 5012/4
 DOKUMENTÁCIA: GEO - ZAMERANIE SKLITKOVÉHO STAVU

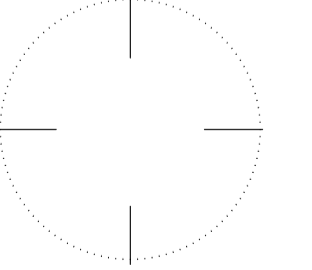

ZODPOVEDNÝ PROJEKTANT: ING. ARCH. SEBASTIÁN NAGY	DÁTUM: OKT 2023
VYPRACOVÁVAL: ING. ARCH. KRISTÍNA HALAMOVÁ	MERKA: 1 : 75
ČÍSLO DRAHY: 2023-09_1	OPROJEKTANT: STAVBY OBJEKT
PHLADY 05, 06, 07, 08 / skultúry stav	GEO _ SO01 _ 005